

Registrazione e Accesso

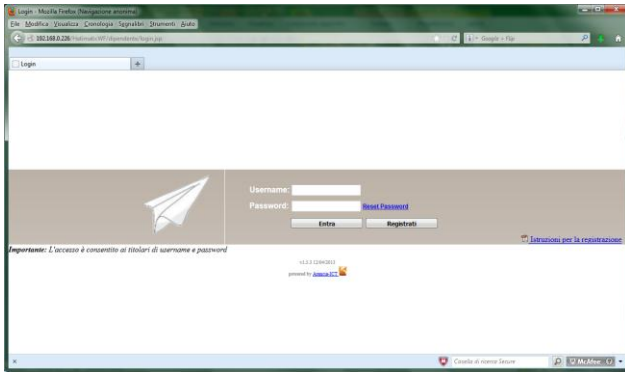

1. Puntare il **browser*** all'indirizzo:

<http://>

2. Tramite il pulsante:  accedere alla pagina di registrazione.

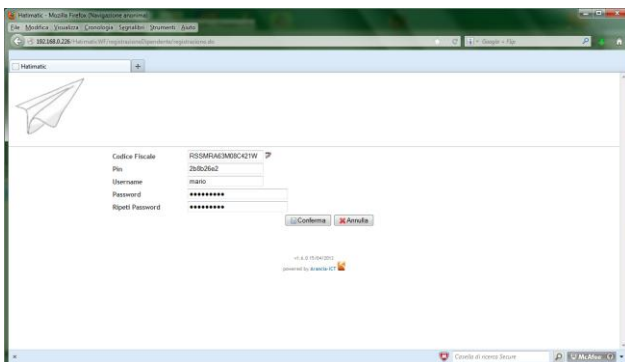

3. Inserire le informazioni richieste come nell'esempio di seguito riportato:

Codice Fiscale	<input type="text" value="RSSMRA63M08C421W"/>
Pin	<input type="text" value="2b8b26e2"/>
Username	<input type="text" value="mario"/>
Password	<input type="password" value="....."/>
Ripeti Password	<input type="password" value="....."/>

4. Confermare l'operazione tramite il pulsante: 

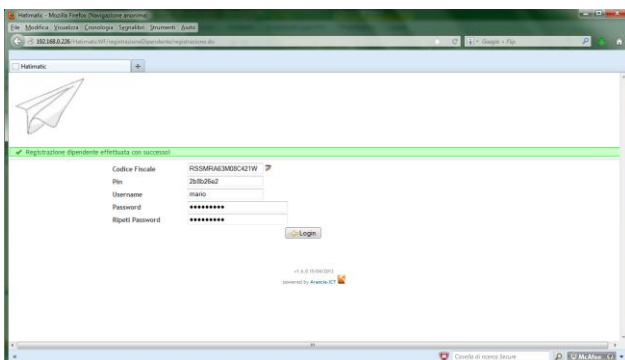

5. Il messaggio "*Registrazione dipendente avvenuta con successo!*" confermerà l'avvenuta registrazione.

6. Tramite il pulsante:  ritornare alla pagina di accesso dell'applicazione.

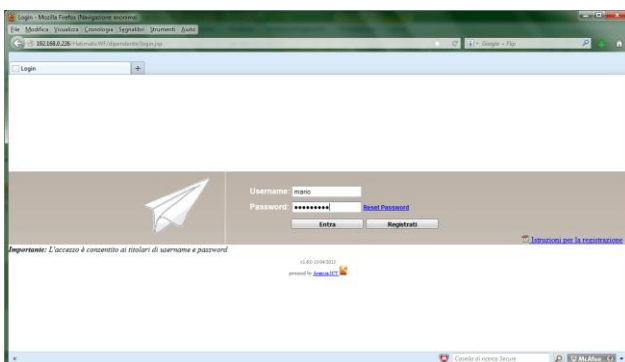

7. Inserire Username e Password.

8. Click sul pulsante:  per accedere all'applicazione.

N.B. Conservare il codice PIN per un eventuale Reset Password

(* Mozilla Firefox, Internet Explorer, Google Chrome.